

Управление на портала

ОБУЧИТЕЛЕН МОДУЛ



ПЛАН

- **ВЪВЕДЕНИЕ**

Основна функционалност на администрацията на портала на OrbEEt

- **ДЕМОНСТРАЦИЯ И РЪКОВОДСТВО**

Демонстрация на изгледи и практически опит

Въведение

Admin Control Panel

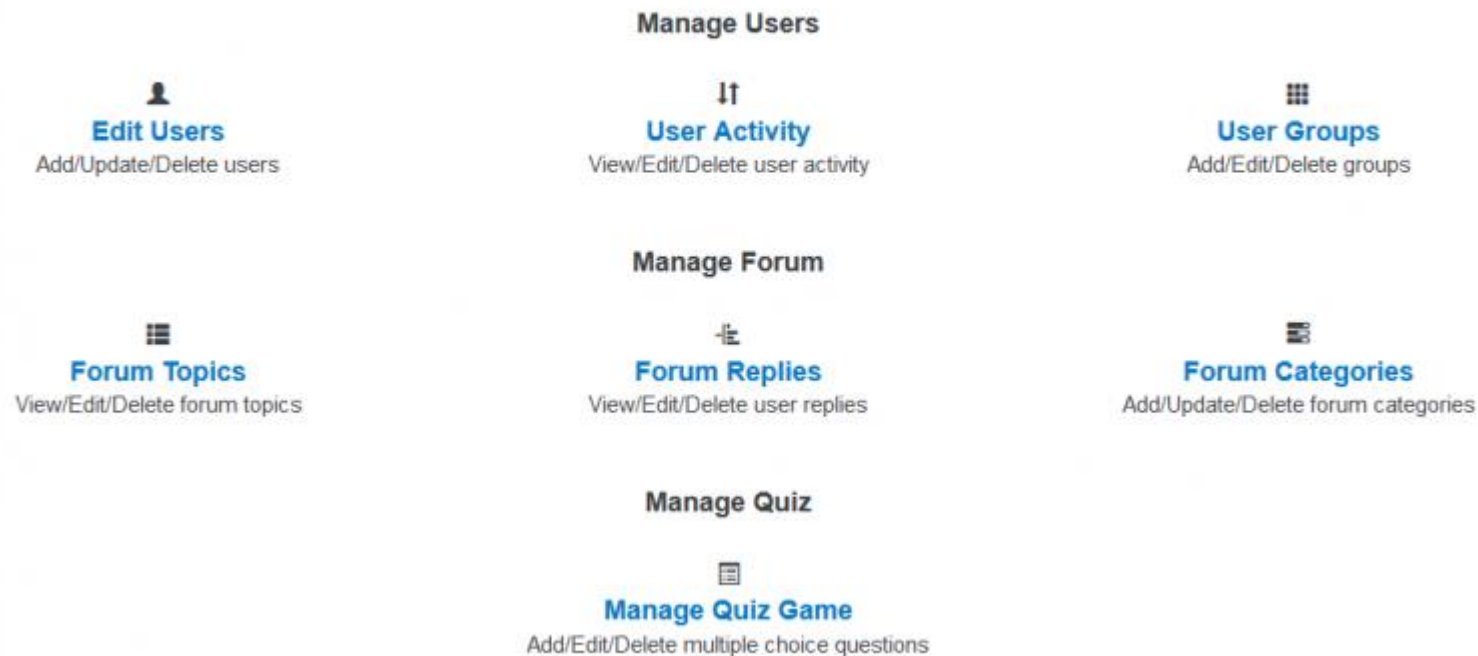

По-долу е представена накратко всяка функционалност.

Управление на потребителите



[Back To Admin Panel](#)

Go back to the admin panel home page



[Edit Users](#)

Add/Update/Delete users



[User Activity](#)

View/Edit/Delete user activity



[User Groups](#)

Add/Edit/Delete groups

ADD USER

id	realName	title	username	birthday	email	gen...	phoneNumber	location	occupation	password	language	imgPath	UserGroupid	
1	Site Administrator	Mr	admin	01/01/1970	null	null	null	null	null	8095f187e1cff982	english	res/assets /img/people /admin.png	1	EDIT DELETE
2	Mahmoud Awad	Dr	mahmoud	01/01/1970		null		SGI		40bd001563085fc	german	res/assets /img/people /awad.png	2	EDIT DELETE
3	Pam Kato	Prof	pam	01/01/1970		null		SGI		40bd001563085fc	german	res/assets /img/people /pam.png	2	EDIT DELETE
4	Ian Dunwell	Mr	ian	01/01/1970		null		SGI		40bd001563085fc	bulgarian	res/assets /img/people /ian.png	1	EDIT DELETE
5	Stelia Doukianou	Miss	stelia	01/01/1970		null		SGI		40bd001563085fc	spanish	res/assets /img/people /default.png	1	EDIT DELETE
6	Jay Panisar	Miss	jay	01/01/1970	jay@orbeet.com	null	00000 000000	SGI	Researcher	40bd001563085fc	german	res/assets /img/people /default.png	1	EDIT DELETE

Управление на потребителите

- Просто въведете потребителската информация във всяка от колоните, както е подходящо, след това кликнете върху нея. След това се добавя в таблицата вписването в правилната му позиция въз основа на номера на вписването.
- Това е основният метод за администраторите, които добавят нови потребители към портала. Забележете, че са необходими уникални потребителско име, парола, език и UserGroupID.
- Не забравяйте да запомните паролата, въведена при създаването на потребителя, тъй като тя ще бъде шифрована и непроменима, освен ако влезете като потребител и използвате опцията за промяна на паролата в менюто с настройки.
- Освен това езикът трябва да бъде настроен на един от поддържаните езици, както следва: английски, немски, български или испански.
- За UserGroupID, 1 настройва статуса на администратора, докато 2 е обикновен потребител, но в бъдещи актуализации могат да се добавят повече опции. За imagePath, res / assets / img / people / default.png задава нов профил, за да има икона на потребител по подразбиране. Останалата част от информацията е специфична за потребителя, като име, заглавие, имейл и т.н.

Изтриване на потребители

- Освен добавянето на потребители потребителите могат да бъдат изтрити, като просто кликнат върху бутона за изтриване до съответния запис и потвърждават избора си в изскачащото меню, както е показано по-долу. Това изцяло ще премахне този потребител от портала.

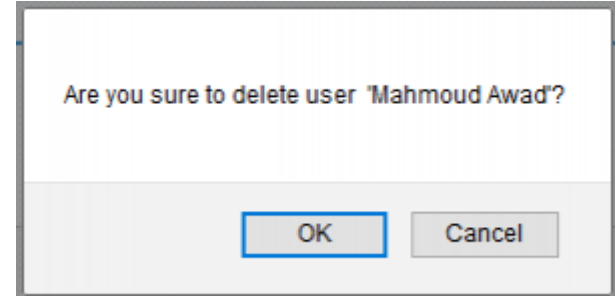

Редактиране на потребители

- Съществуващите потребители също могат да бъдат редактирани, като кликнете върху бутона за редактиране до съответния запис. Това води до изскачащ прозорец, както е показано на снимката по-долу, което позволява различните полета да бъдат редактирани според нуждите. След като завършите, натиснете бутона за запазване в долната част на прозореца, за да го актуализирате в главната таблица. В допълнение към изскачащото меню определени полета могат да бъдат редактирани чрез двойно щракване върху тях, въвеждане на изменението и след това двойно щракване върху друго поле, което ще изпълни същата задача.

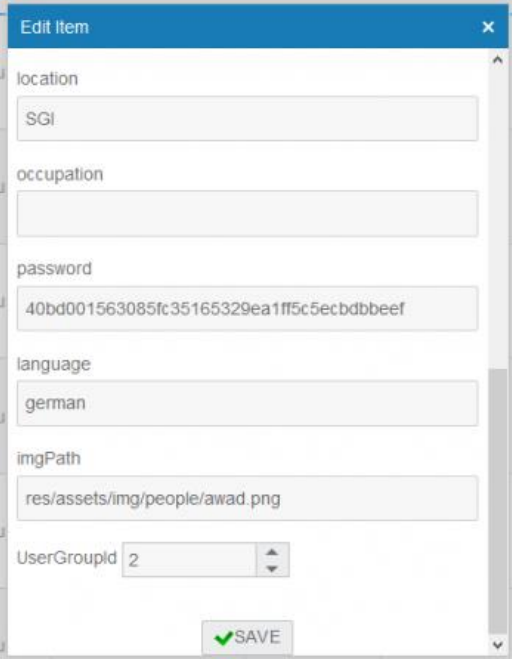

The image shows a screenshot of a web application's 'Edit Item' dialog box. The dialog has a blue title bar with the text 'Edit Item' and a close button (X). The main content area contains several input fields and a dropdown menu, all with light gray backgrounds and rounded corners. The fields are labeled as follows: 'location' with the value 'SGI'; 'occupation' which is empty; 'password' with a long alphanumeric string '40bd001563085fc35165329ea1ff5c5ecbdbbeef'; 'language' with the value 'german'; 'imgPath' with the value 'res/assets/img/people/awad.png'; and 'UserGroupId' with a dropdown menu showing the value '2'. At the bottom right of the dialog, there is a green button with a checkmark icon and the text 'SAVE'. A vertical scrollbar is visible on the right side of the dialog.

Управление на дейности

Тази таблица записва активността на потребителя и задаването на точки. Полетата представляват следното: Потребителски идентификатори на линка към потребителя, който е извършил дейността, заглавие описва типа дейност, описание може да се използва за предоставяне на допълнителна информация, дата дава клеймо за дата на дейността и pointsRewarded показва броя на точките, дадени на потребителя за тази дейност.

← [Back To Admin Panel](#)
Go back to the admin panel home page

👤 [Edit Users](#)
Add/Update/Delete users

📄 [User Activity](#)
View/Edit/Delete user activity

☰ [User Groups](#)
Add/Edit/Delete groups

[ADD ACTIVITY](#)

id	userid	title	description	date	pointsRewarded	
1	3	Post New Thread		10/14/2016	3	EDIT DELETE
2	3	Replied Thread		10/14/2016	2	EDIT DELETE
3	6	Post New Thread		10/14/2016	3	EDIT DELETE
4	6	Replied Thread		10/14/2016	2	EDIT DELETE
5	6	Replied Thread		10/14/2016	2	EDIT DELETE
6	6	Replied Thread		10/14/2016	2	EDIT DELETE
7	6	Replied Thread		10/14/2016	2	EDIT DELETE
8	6	Replied Thread		10/14/2016	2	EDIT DELETE
9	6	Replied Thread		10/14/2016	2	EDIT DELETE
10	6	Replied Thread		10/14/2016	2	EDIT DELETE
11	3	Post New Thread		10/14/2016	3	EDIT DELETE
12	3	Replied Thread		10/14/2016	2	EDIT DELETE
13	3	Replied Thread		10/14/2016	2	EDIT DELETE
14	3	Replied Thread		10/14/2016	2	EDIT DELETE
15	3	Replied Thread		10/14/2016	2	EDIT DELETE
16	6	Post New Thread		10/14/2016	3	EDIT DELETE
17	6	Replied Thread		10/14/2016	2	EDIT DELETE

Управление на групи потребители

Тази таблица дава наличните опции за задаване на потребители на групи. Основното поле е името на групата, която искате да добавите, и след като добавите потребители, могат да бъдат присвоени на тази група чрез таблицата с потребители. Препоръчва се да не изтривате или редактирате съществуващите две групи.

ADD USER GROUP		
id	name	
1	Admin	EDIT DELETE
2	Staff	EDIT DELETE

From 1 to 2 items of a total of 2

Администрация на форума и темите

Тази таблица представя текущите теми, създадени във форума. Полетата представляват следното: Заглавието на темата, тялото на темата, датата, на която е публикувана темата, датата, на която последната е била променена, броят на изгледите до момента, ако темата е лепкава, ако е съобщение, потребителското име на човека, който е публикувал Темата и CatID за категорията, към която принадлежи. Като администратор, ако искате да направите съобщение, което ще се показва в емисията за началното меню за всички потребители, просто публикувайте темата с помощта на инструментите на форума и след това променете темата тук, така че съобщението да е вярно. По същия начин, ако правите публикация, която искате винаги да е в горната част на списъка с теми, променете стойността за залепване на **ВЯРНО**.

ADD TOPIC										
id	title	body	postedOn	lastModified	views	sticky	announc...	UserId	CatId	
630	Welcome	Welcome to the OrbEEt Portal	03/22/2017	03/22/2017	4	false	false	1	19	EDIT DELETE

From 1 to 1 items of a total of 1

Отговор във форума

Таблицата представя всички отговори на различните теми във форума. Полетата представляват следното: Тялото на отговора, датата на отговора, идентификационния номер на нишката, за да се свърже отговора към темата и правилната позиция и UserID на човека, който е публикувал отговора.

ADD REPLY					
id	body	date	threadid	Userid	
2144	Thanks!	03/22/2017	630	7	EDIT DELETE

From 1 to 1 items of a total of 1

Категория на отговора

Таблицата представя всички отговори на различните теми във форума. Полетата представляват следното: Тялото на отговора, датата на отговора, идентификационния номер на нишката, за да се свърже отговора към темата и правилната позиция и UserID на човека, който е публикувал отговора.

ADD REPLY						
id	name	level	parentID	description	iconPath	
1	Energy	1	0		null	EDIT DELETE
2	Space Location	1	0		null	EDIT DELETE
3	Game	1	0		null	EDIT DELETE
4	Help and Training	1	0		null	EDIT DELETE
5	Energy Savings	2	1		null	EDIT DELETE
6	Leaderboards	2	1		null	EDIT DELETE
7	Sensors & Equipment	2	1		null	EDIT DELETE
8	Other Topics	2	1		null	EDIT DELETE
9	Team one	2	2		null	EDIT DELETE
10	Team Two	2	2		null	EDIT DELETE

Отговор/викторина

Таблицата представя въпросите, използвани в теста за обучение. Полетата представляват следното: Съдържанието на въпроса, избор 1 до 4 за всеки възможен отговор с нула, който се използва за намаляване на броя на избора, номера за правилния отговор и езика, на който се подава този въпрос. За портала има общо 40 записа, 10 за всеки от четирите езика. Не добавяйте или изтривайте данни, а ги редактирайте, за да променят периодично въпросите и отговорите.

ADD QUESTION								
id	question	choice1	choice2	choice3	choice4	correctAnswer	language	
1	If you enable saving features on all of your equipment how much your power consumption could be reduced?	20%	40%	60%	80%	4	english	EDIT DELETE
2	When you first turn on the air condition in a warm room it's best to set the temperature as low as possible so that it gets cooler faster. Is it true or false?	true	false	null	null	2	english	EDIT DELETE
3	When you avoid printing emails or documents, how much this energy could cost per photocopier per year?	2	4	6	10	4	english	EDIT DELETE
4	What country is Europe's largest fossil fuel exporter, while drawing on renewable energy for almost all of its own electricity?	Denmark	Norway	United Kingdom	Netherlands	2	english	EDIT DELETE
5	How much of the energy in an average fossil-fuel burning power plant is lost as waste heat?	About 15%	About 25%	About 45%	About 65%	4	english	EDIT DELETE
6	Which type of light bulb is the most efficient at converting energy into light?	Incandescent	CFL	LED	null	3	english	EDIT DELETE
7	Why isn't considered electricity the primary energy resource?	it is not as powerful as others	it is not the most common energy resource	it was not the first energy source discovered	it is produced by another energy resource	4	english	EDIT DELETE
8	How long would you have to keep a ten-watt compact fluorescent light bulb turned on to consume one kilowatt hour of electricity?	1 hour	10 hour	100 hours	1000 hours	3	english	EDIT DELETE